

**PLANTA BAIXA**  
 ESCALA 1:50  
 ÁREA QUADRA DE AREIA = 416,25m²  
 ÁREA ARQUIBANCADA E CIRCULAÇÃO = 94,25m²  
 = 510,50m²  
 ÁREA PISO A CONSTRUIR = 167,50m²  
 ÁREA PISO A REFORMAR = 167,50m²

**LEGENDA**  
 PISO ALERTA - ARGAMASSADO - 0,25 x 0,25 m - INDICANDO OBSTÁCULO,  
 MUDANÇA DE ROTA = 2,25 metros lineares  
 PISO DIRECIONAL - ARGAMASSADO - 0,25 x 0,25 m - INDICANDO A ROTA =  
 57,50 metros lineares

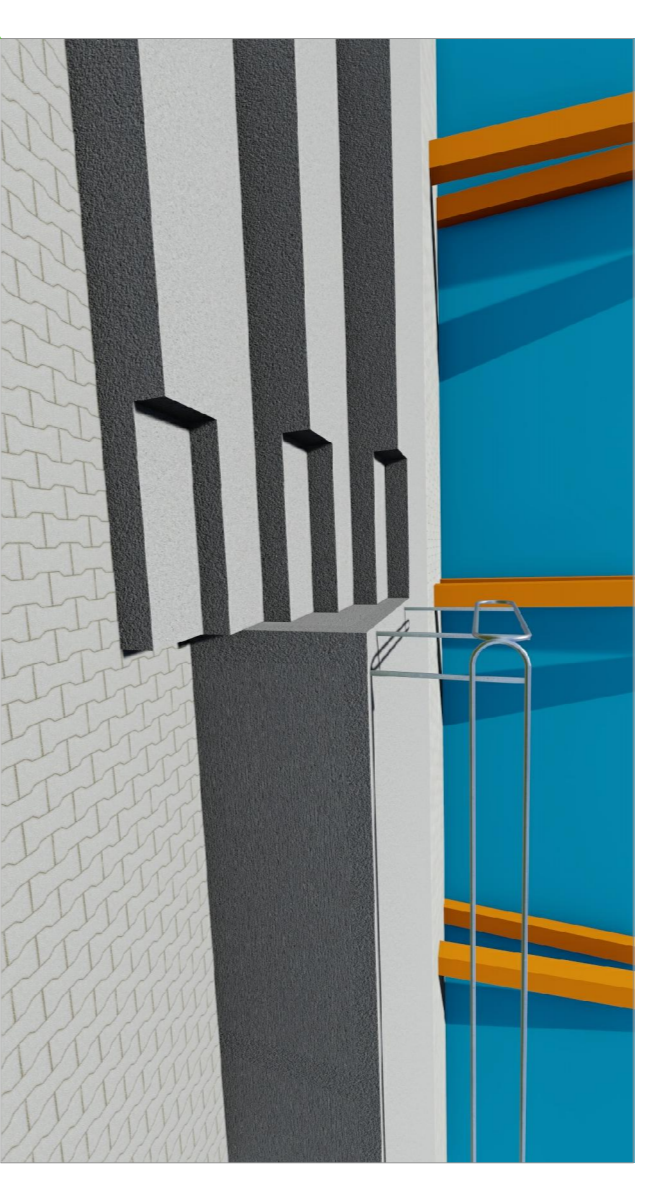
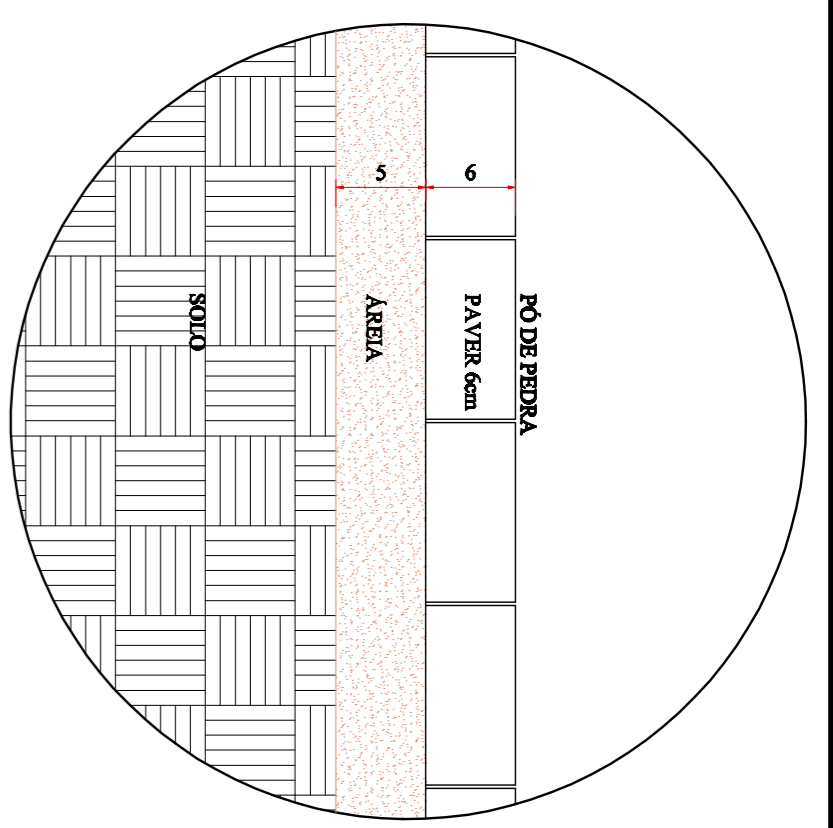

**DET. MEIO-FIO**  
 SEM ESCALA  
 Cotas em metros  
 6,00 metros de meio-fio

**ESTATÍSTICA**

ÁREA EXISTENTE =	2.284,7m²
ÁREA A AMPLIAR =	216,80m²
ÁREA EXISTENTE + AMPLIAR	2.501,50m²
ÁREA A REFORMAR =	38,00m²
TAXA DE OCUPAÇÃO =	6,979%

**Revisões da Planha**

Comentários	Autor	Data
01	Revisão	21/09/2021
02	Resposta Ofício 1686/2021	03/11/2021

MUNICÍPIO DE CAPANEMA

**APPROVADO**

RUBENS L. R. SOUZA  
 Engenheiro Civil - Matr. nº 10451

SAÚDE PÚBLICA

MUNICÍPIO DE CAPANEMA

REFORMA, AMPLIAÇÃO E REVITALIZAÇÃO DO COMPLEXO ESPORTIVO MUNICIPAL

PROJETO ARQUITETÔNICO

CHACARA 62-83 979 - BARRIO SAO TOE EXPERTO - CAPANEMA - PR

RUBENS L. R. SOUZA  
 ENGENHEIRO CIVIL E DE SEGURANCA DO TRABALHO

03-04